

L'INQUISITORE SOPRA I DAZI

venne istituito nel 1655.

Aveva giurisdizione e sorveglianza su tutti i dazi di Venezia. (

GLI UFFICIALI AL DAZIO DEL VIN

sarebbero sorti nella seconda metà del secolo XII°.

Riscuotevano il dazio sul vino e ne tenevano regolare contabilit

Furono prima quattro e poi cinque.

(Decreti dal 1400) (2)

I PROVVEDITORI SOPRA DAZI

furono creati nel 1500 in numero di tre con decreto del Senato,

confermato dal Maggior Consiglio, il quale li eleggeva.

Ebbero l'incarico di impedire il contrabbando.

(Capitolari dal 1500 al 1762) (3)

I REVISORI E REGOLATORI DEI DAZI

di Venezia e di Terraferma furono creati in numero di tre, nel 1617, allo scopo di rivedere e riordinare la dissestata amministrazione dei dazi della Repubblica.

(Decreti dal 1617 al 1797) (4)

(A. Da Mosto - L'Archivio di Stato di Venezia - Bibl. D'Arte Editrice - Roma - 1937 -

nota 1 - pag. 122

nota 2 - " 123

nota 3 - " 124

nota 4 - " 125

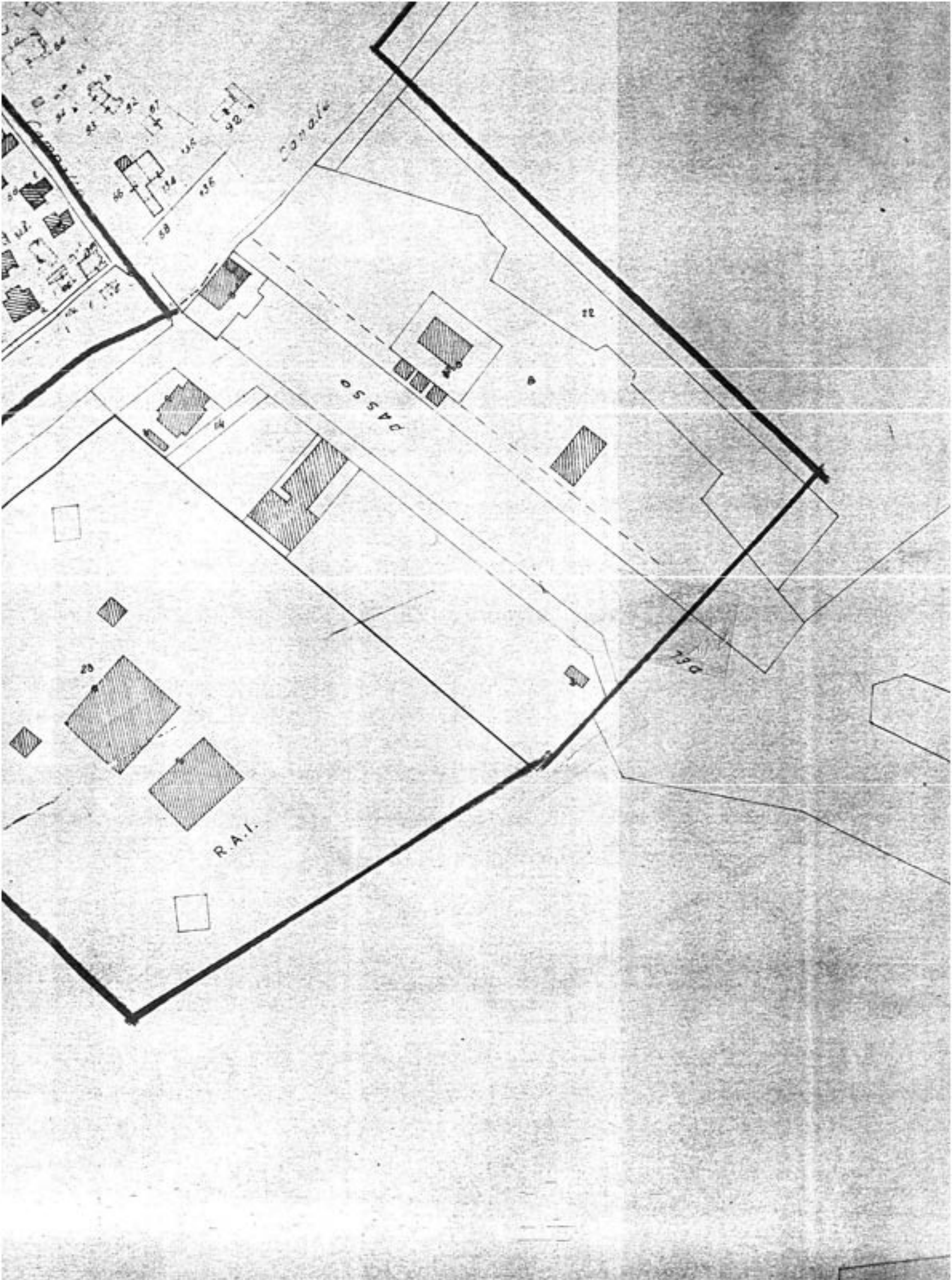

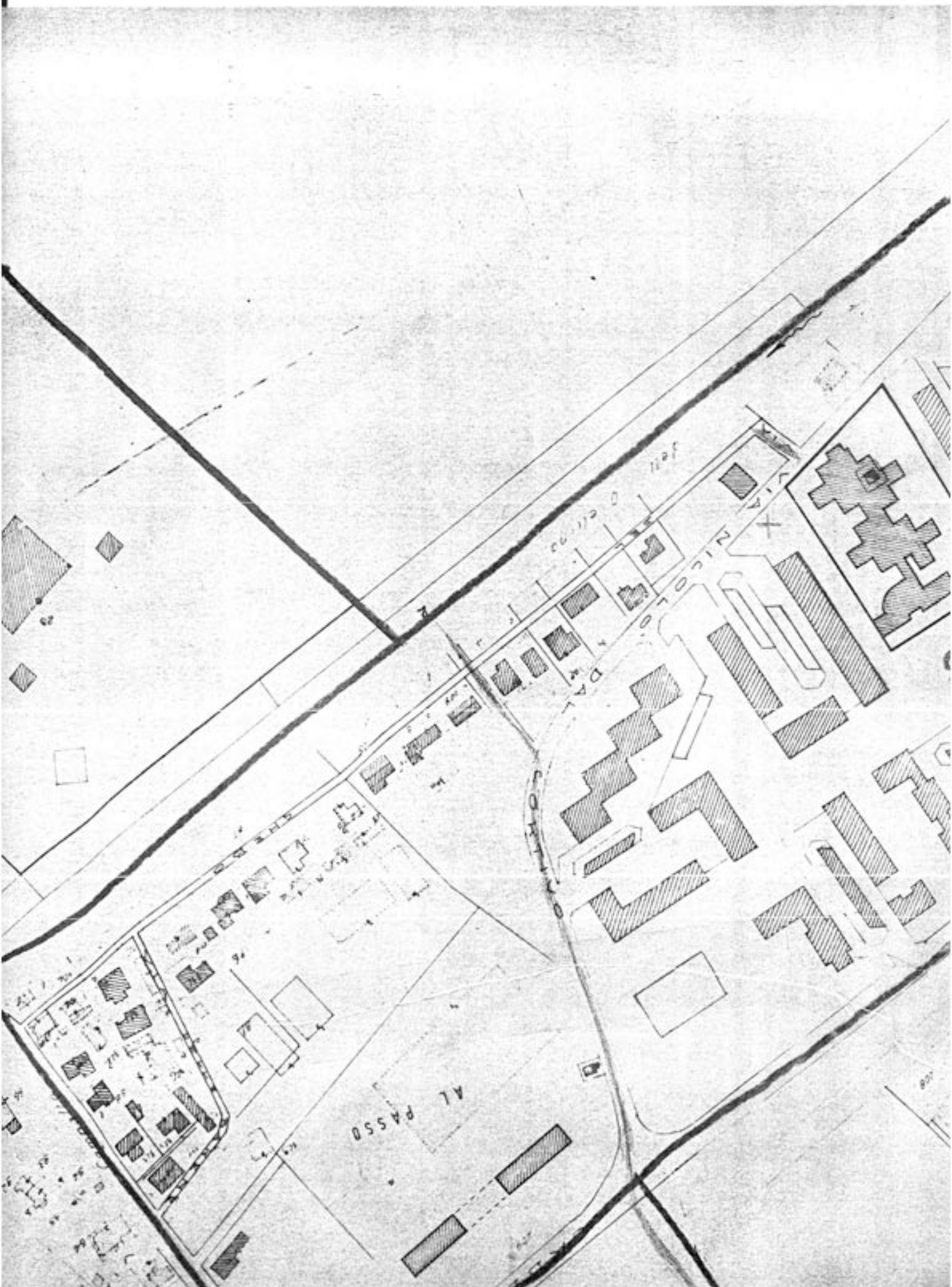

92

017903

PORTO DI CAMPALIC

Strada

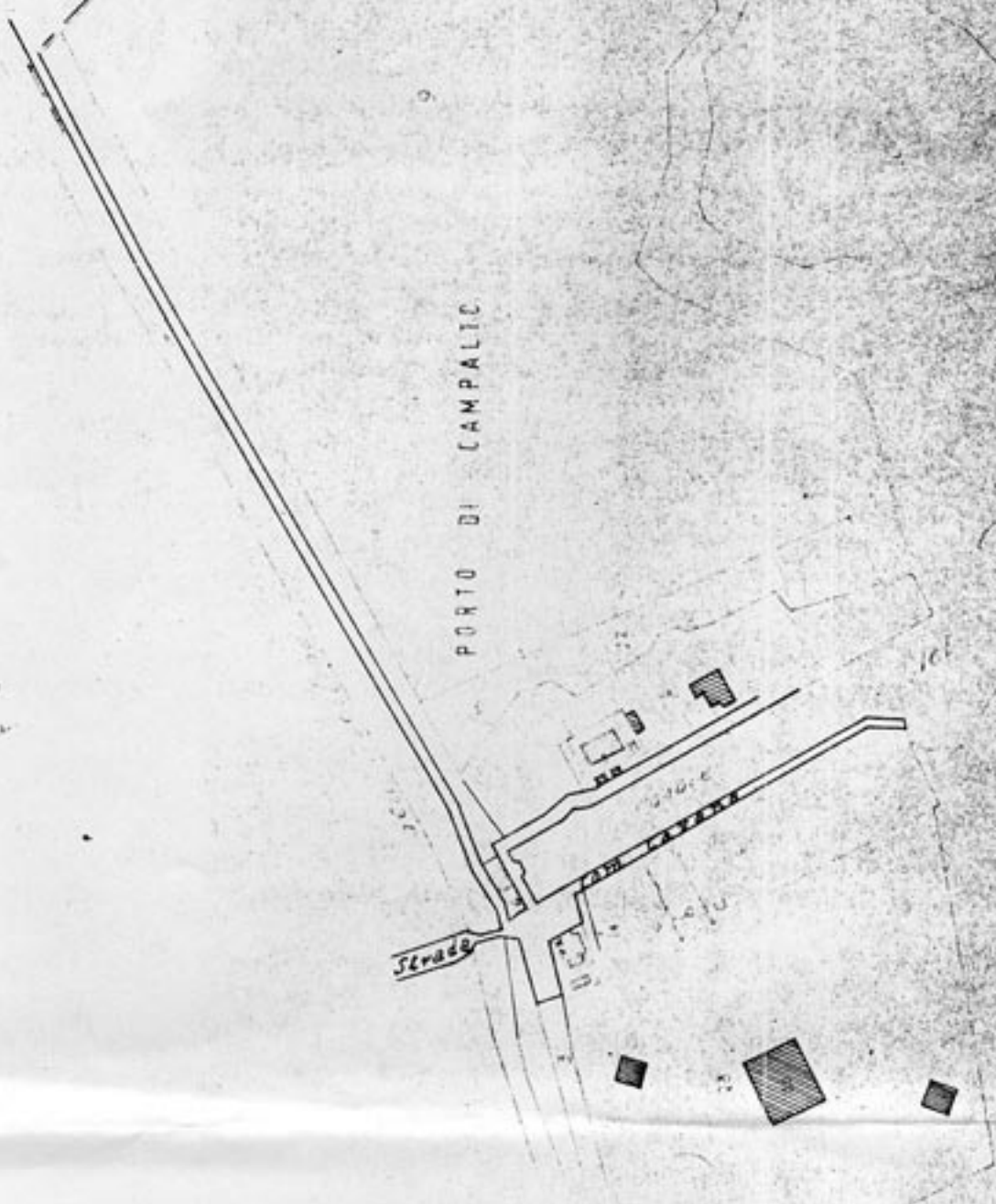

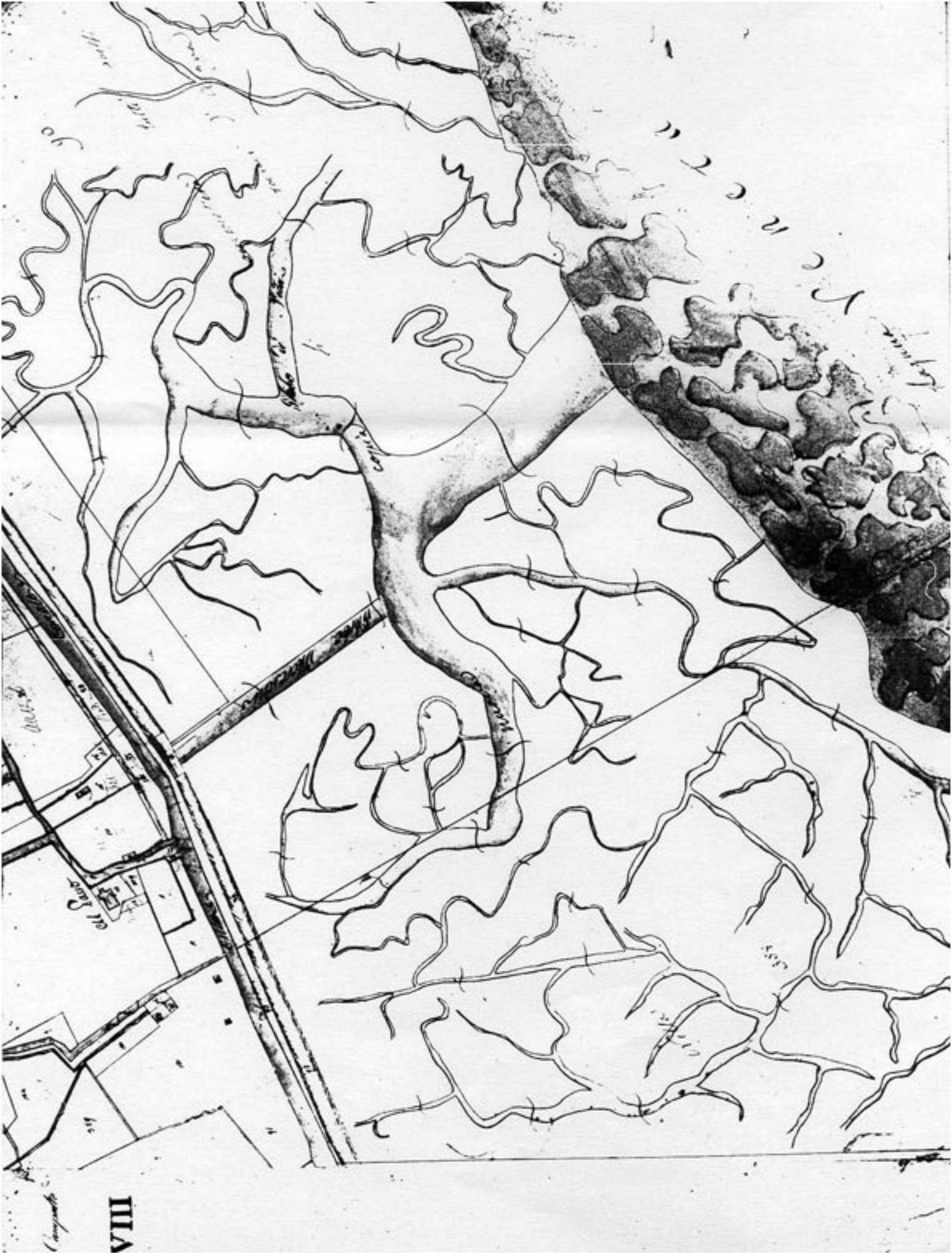

VIII

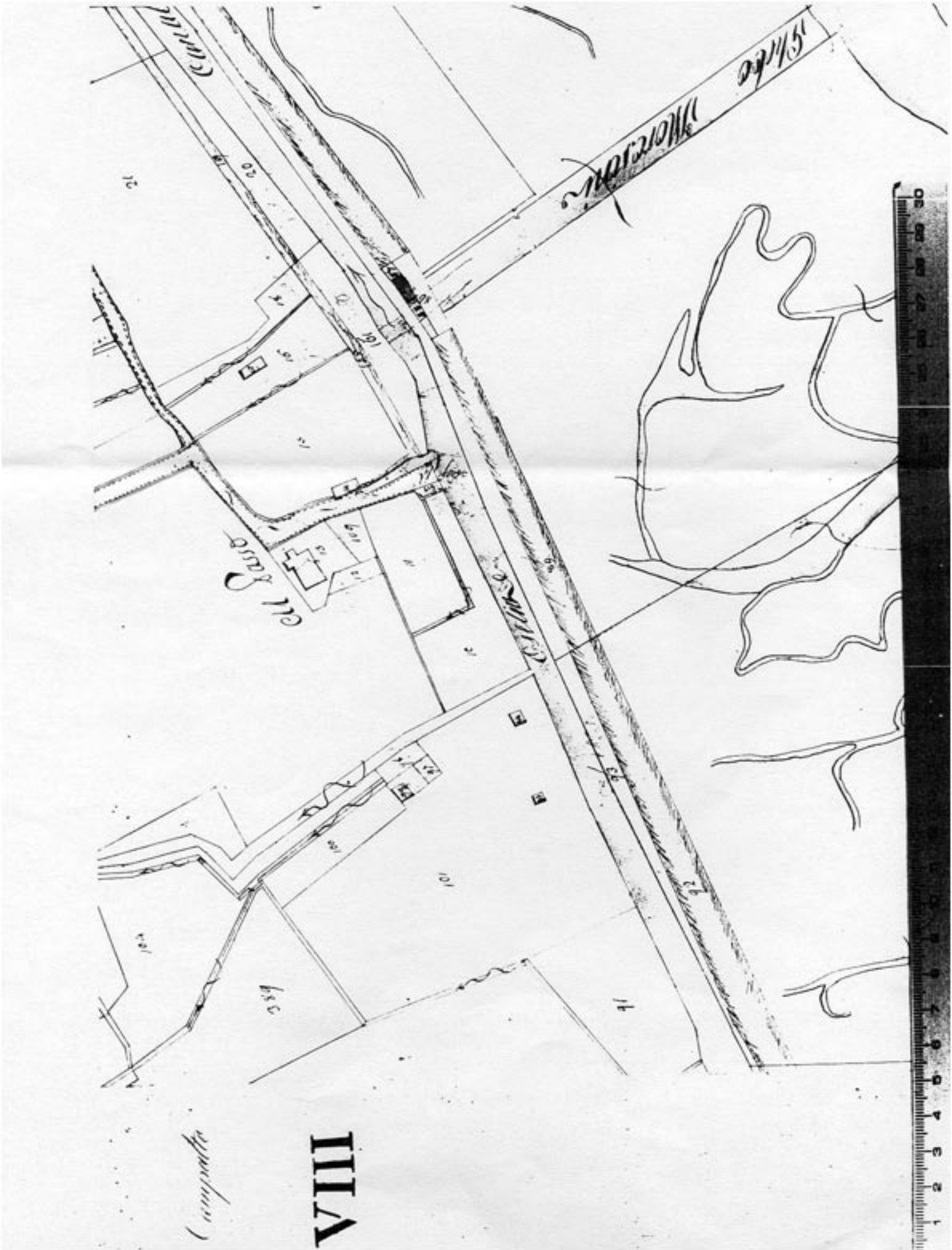

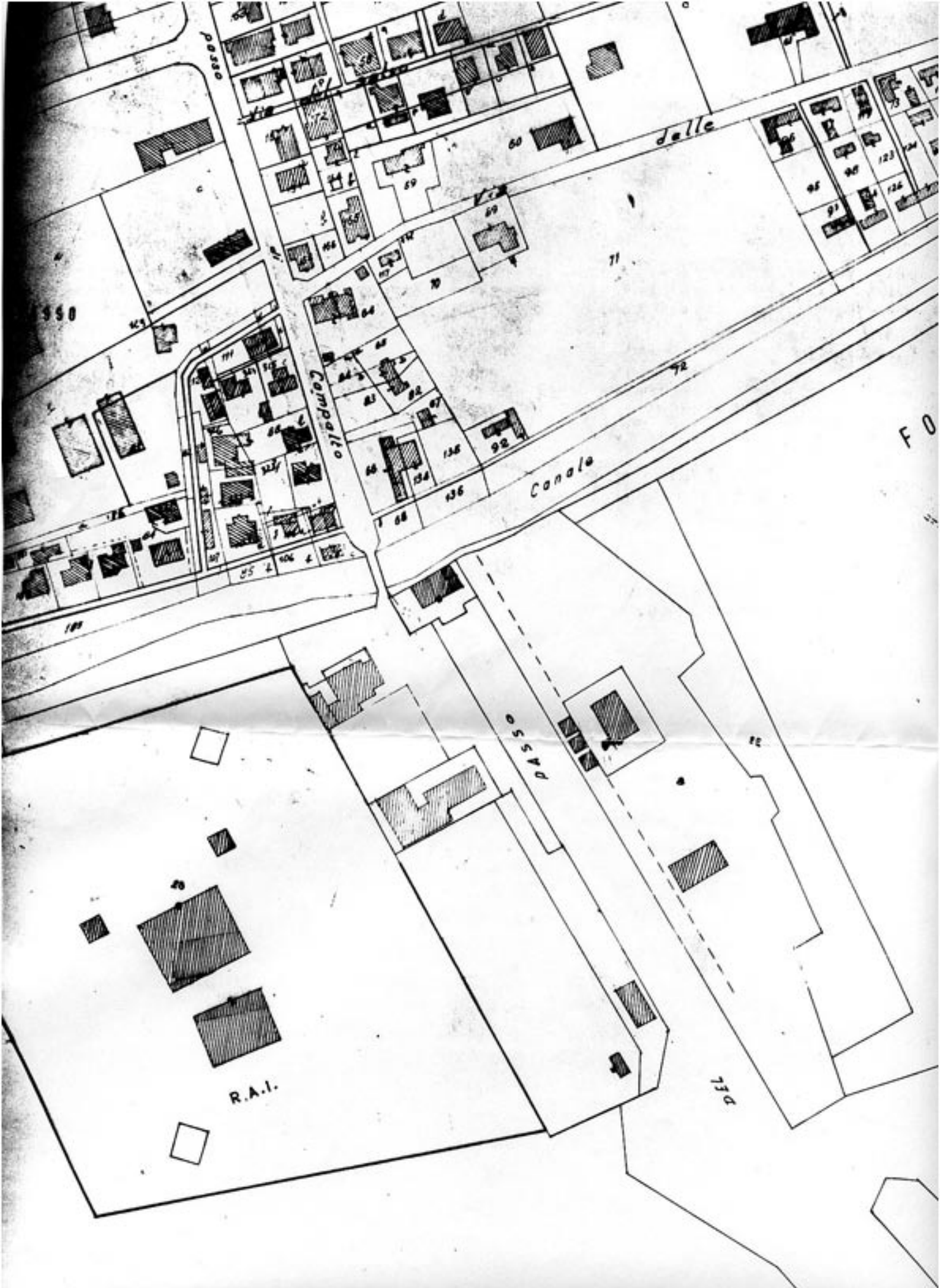

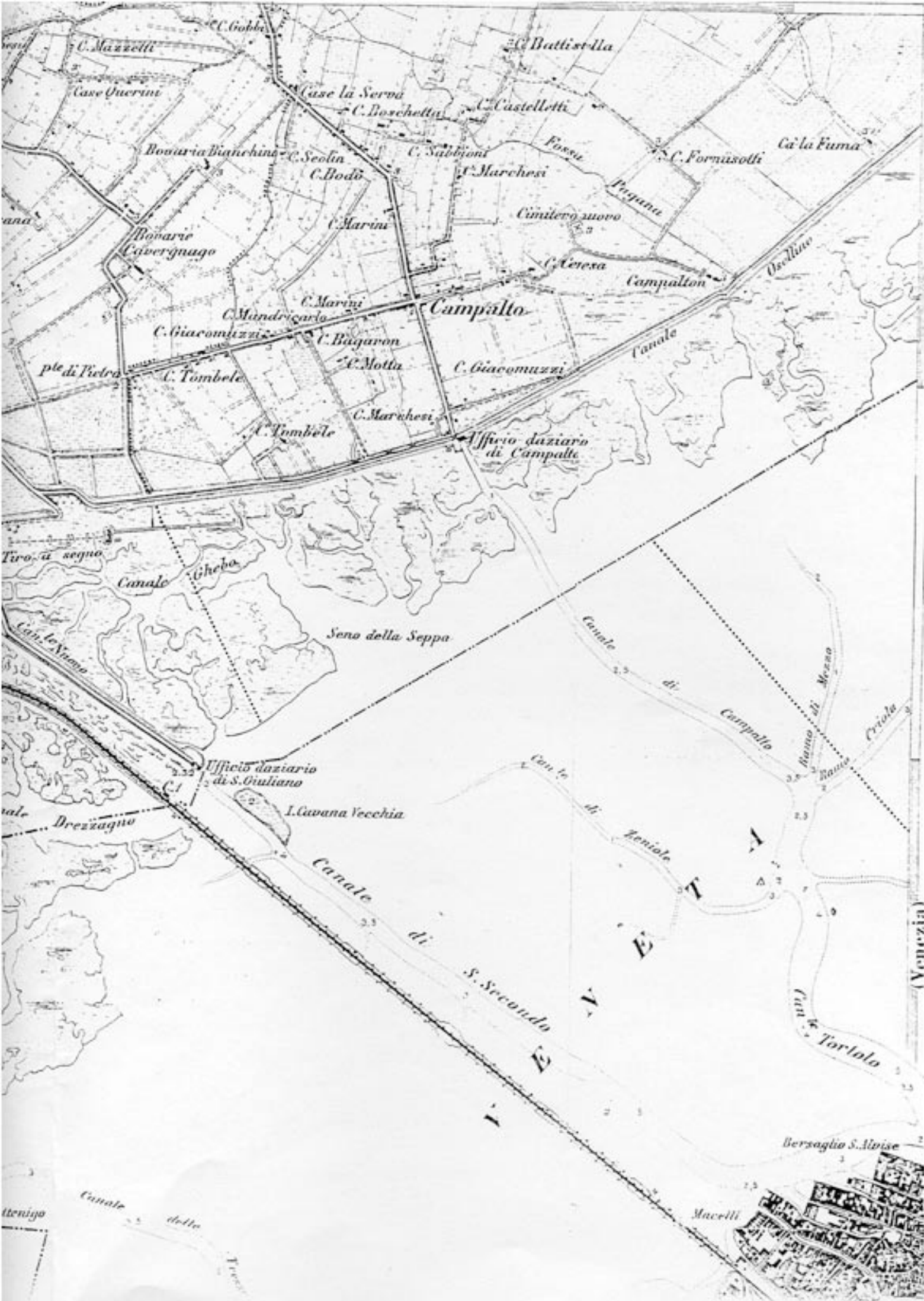





A cabina primaria
S. Giobbe Venezia

Cavi in olio fluido 60KV

Linea MT

Ormezzi in progetto

Laguna di Venezia

Piccolo scalo
in progetto

Darsena in progetto

Cap. annone F.I.L. Marchi

Ormezzi in progetto

Pro
Se
U...
Cap...
Seg...

190 m

Proprietà RAI

Proprietà Comune di Venezia
Sez. di Favaro Veneto - F.28 n.14

*Muro
Capellone in ferro
Regio di Roberto Pinelli 1920*

Bunker



Linea 60 KV Mestre - S. Giobbe da demolire

Proprietà Demanio

tettoia

annone III. Marchi

Canale del Passo

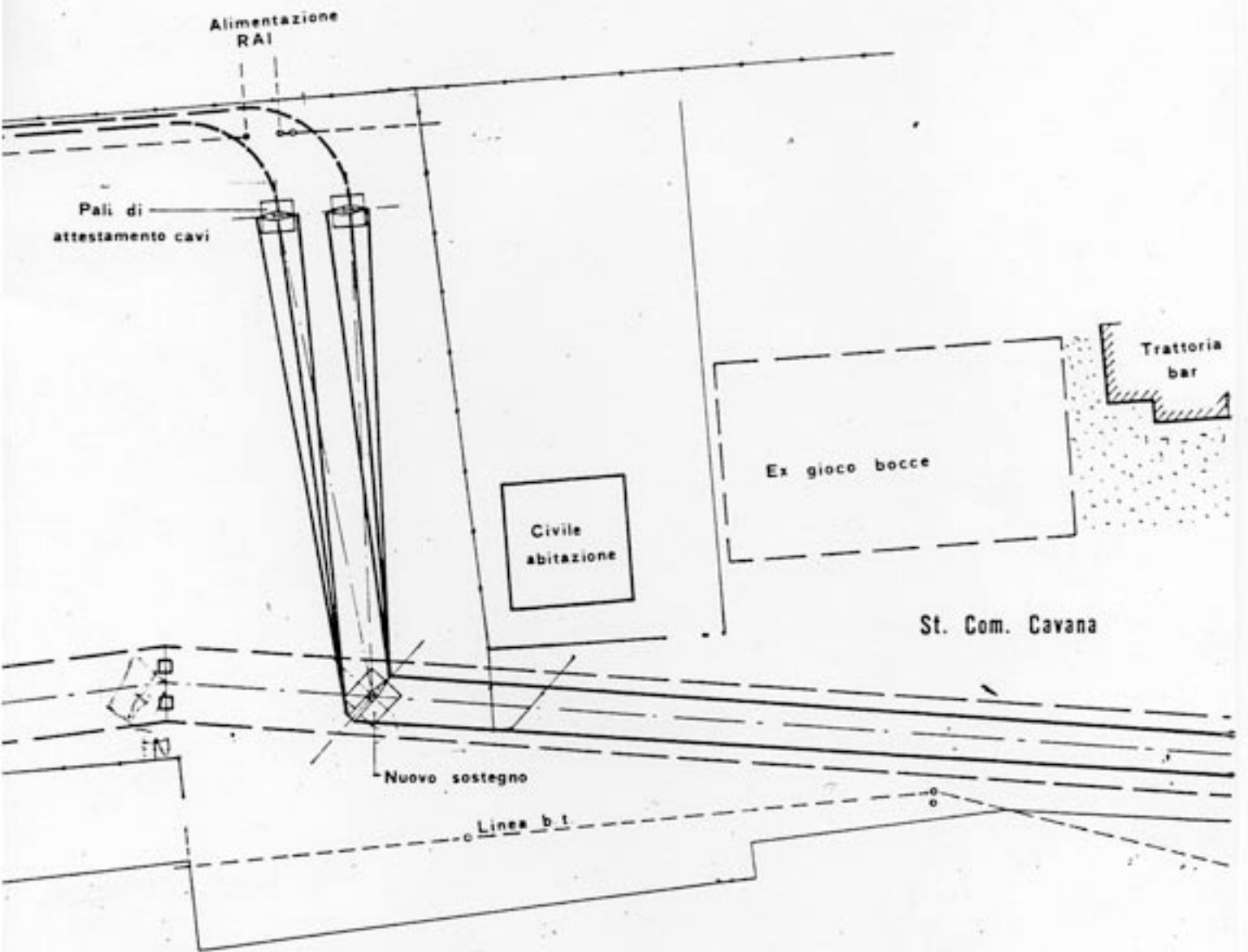

ENEL { Progetto per linee
 subacquee 1977 -
 implemento pilone volineto 1980

WB ha linee di sporte, detto che si parte dal comune di ...

Catasto Napoleonico - 21 agosto 1820

Sommazione - CAMPALTO - registro n.19 - Foglio VIII°(particolare)

Mappa 86 Ministero delle Finanze
Casa ad uso delle Guardie
Superficie Pertiche 0,55

" 87 Orto Pertiche 0,08

" 88 Orto Pertiche 0,14

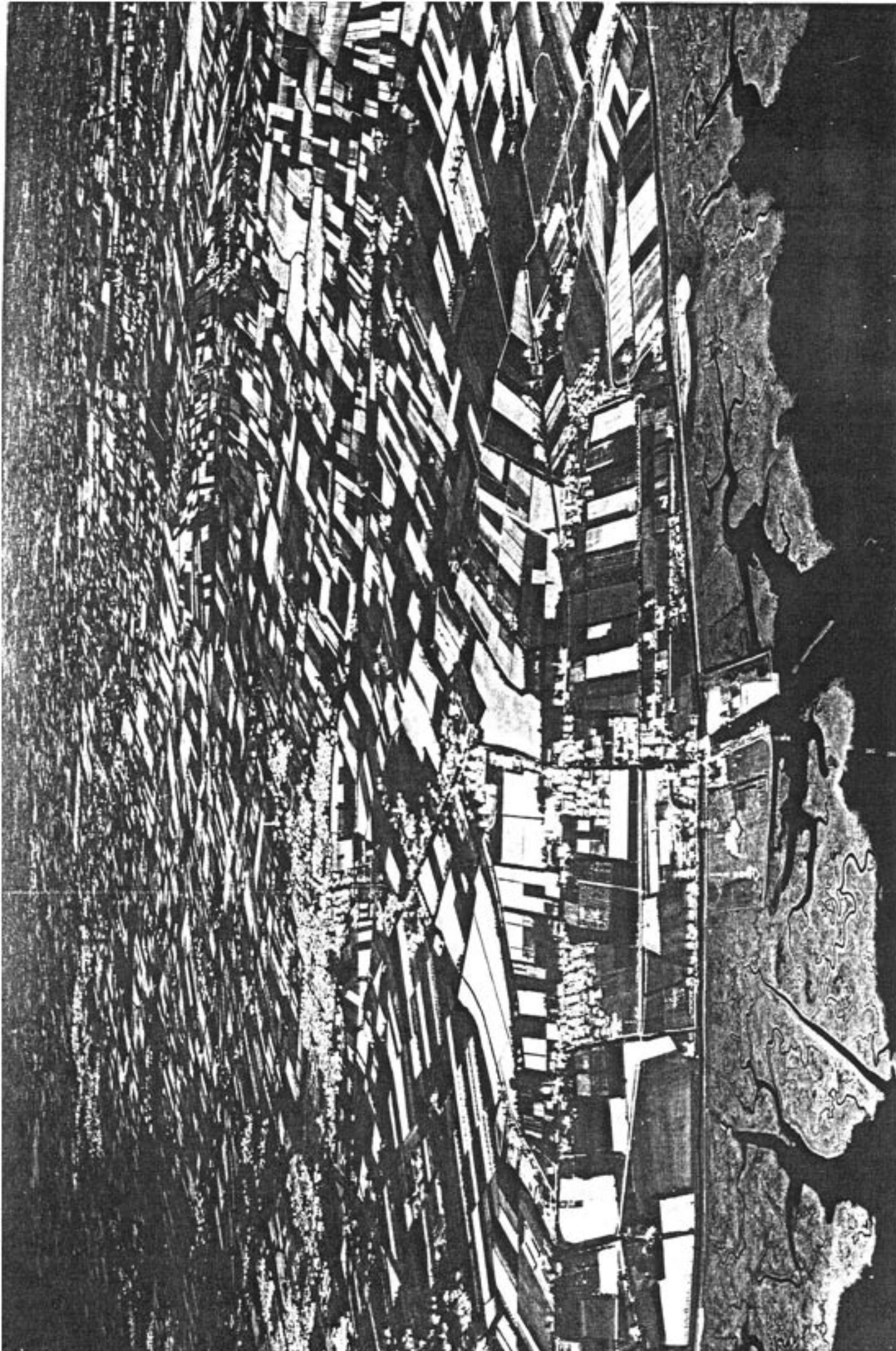

volo 1967 001.jpg

VV GAI M 50 AMS

24335
171
0
5

899

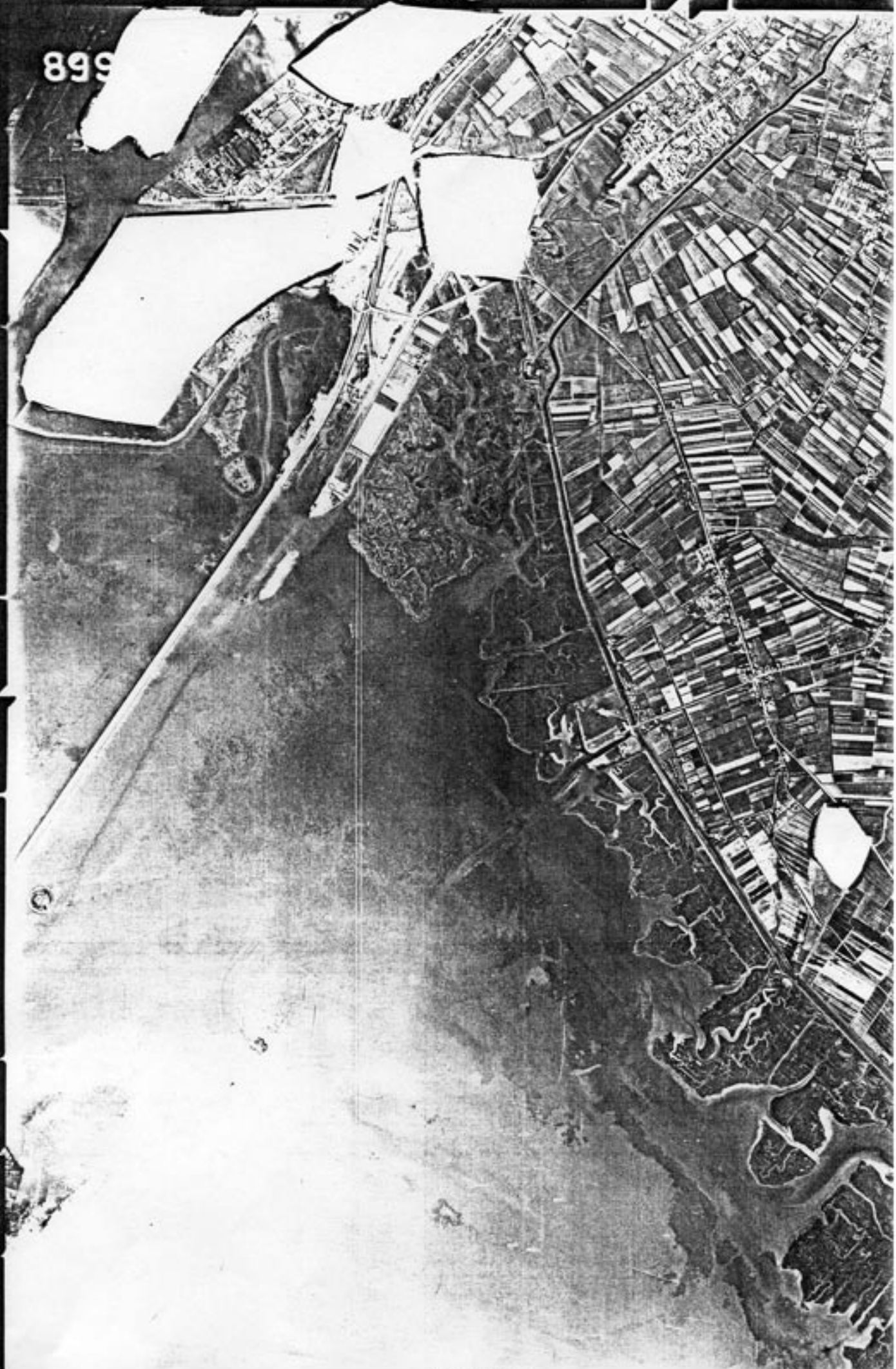

ISTITUTO GEOGRAFICO MILITARE

Aercofotografia n. 035525 autorizzata a solo scopo

di studio (R.D. 22-7-1939, n. 1732).

Conc. S.M.A. N. 196 del 5.5.78

L'Ufficiale Addetto

